

วิธีการติดตั้ง Account Email : siam.edu

ด้วยโปรแกรม Outlook express

(หมายเหตุ : โปรแกรมนี้เหมาะสำหรับใช้เครื่องคอมพิวเตอร์ส่วนบุคคลเท่านั้น)

1.คลิกที่ Start เลือก All Programs คลิกเลือก Outlook express

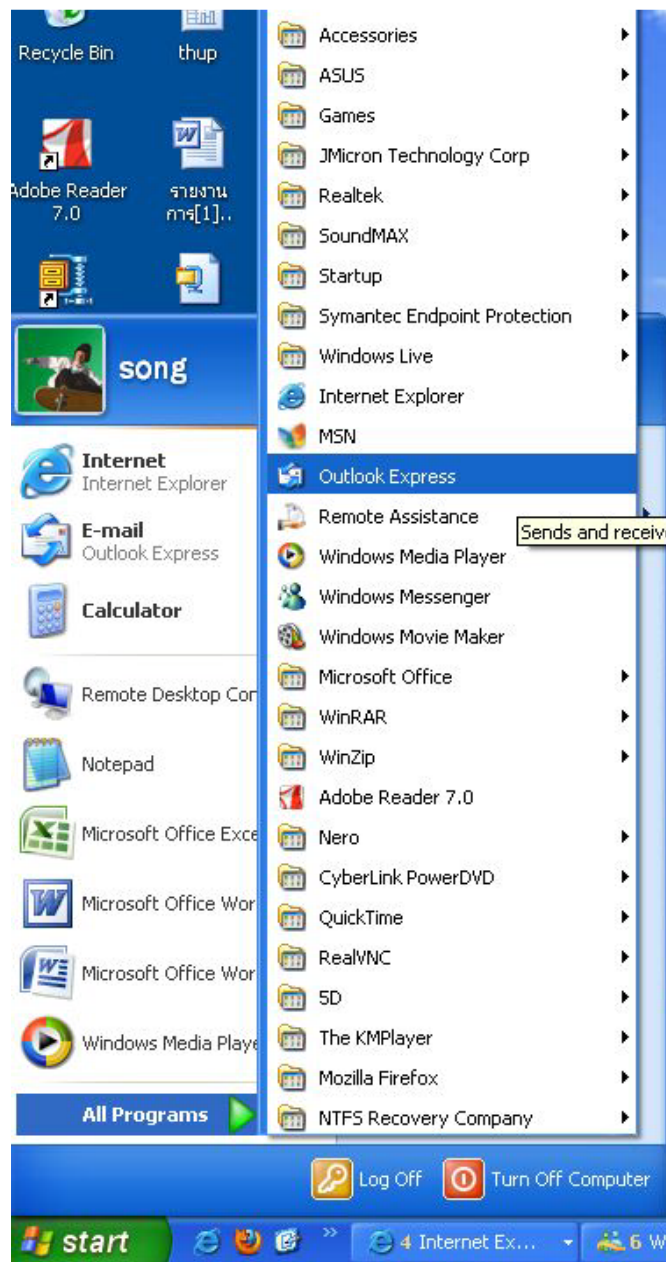

2. จากนั้นคลิกเลือกที่เมนูด้านบน ชื่อว่า Tools คลิกเลือก Accounts

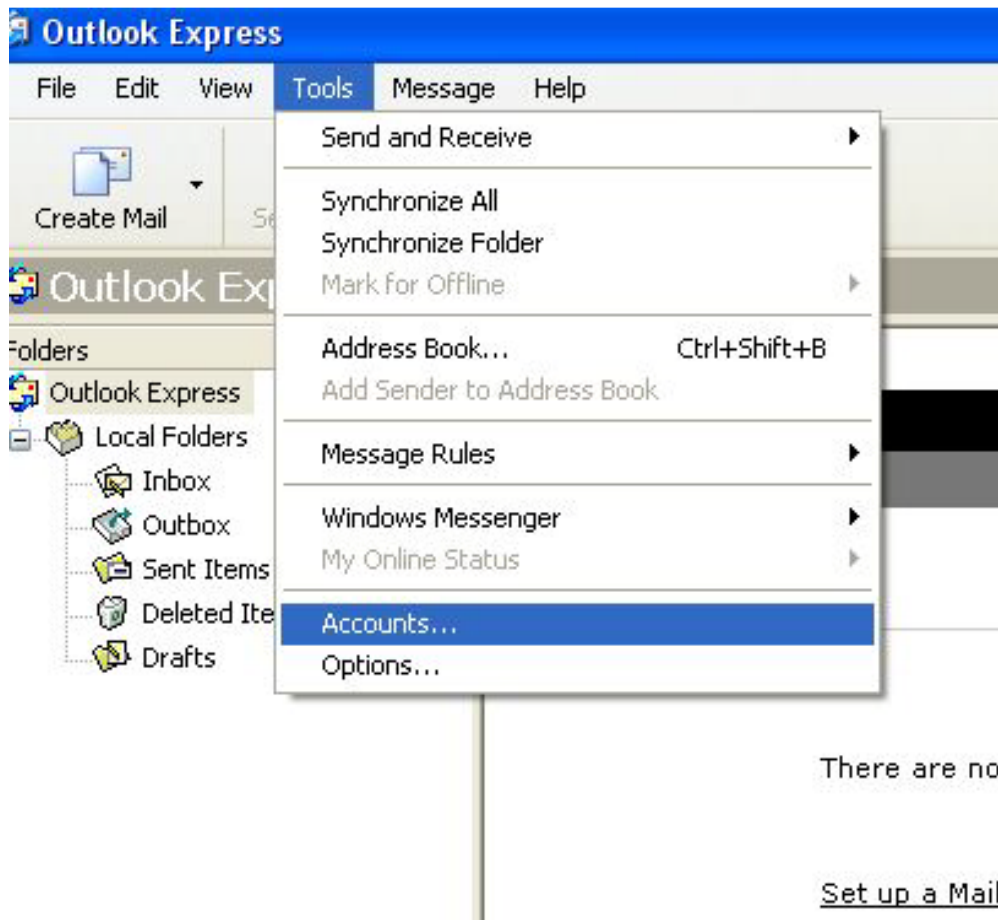

3. จะปรากฏหน้าต่างขึ้นมาชื่อว่า Internet Accounts ให้คลิกเมนูว่า Mail

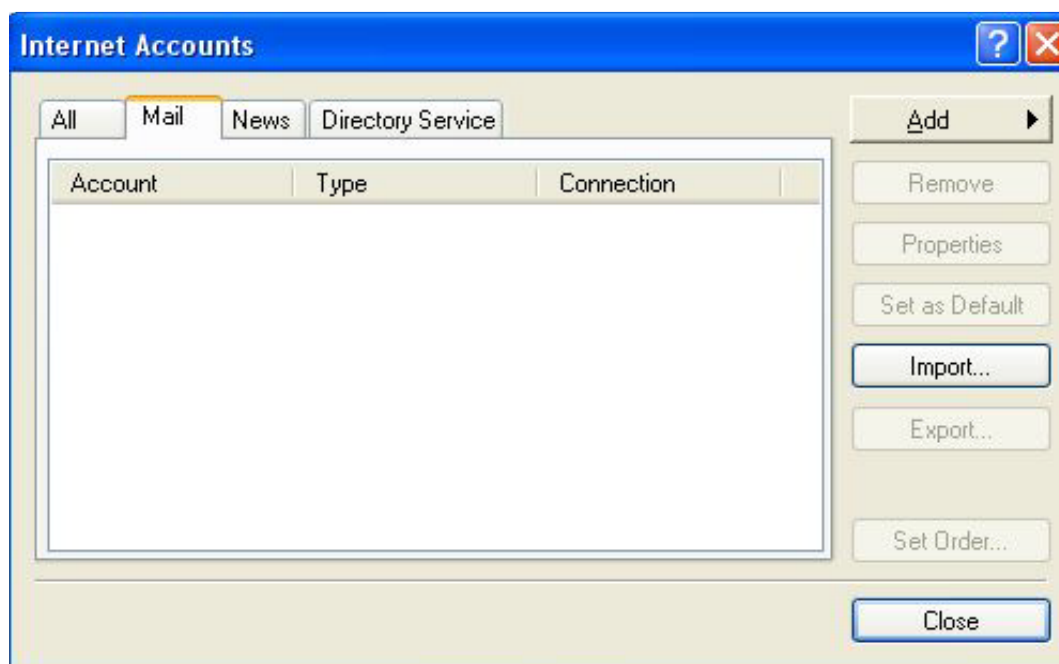

4. สังเกต ปุ่มทางด้านซ้ายมือ ชื่อ Add ให้คลิกแล้วเลือก Mail...

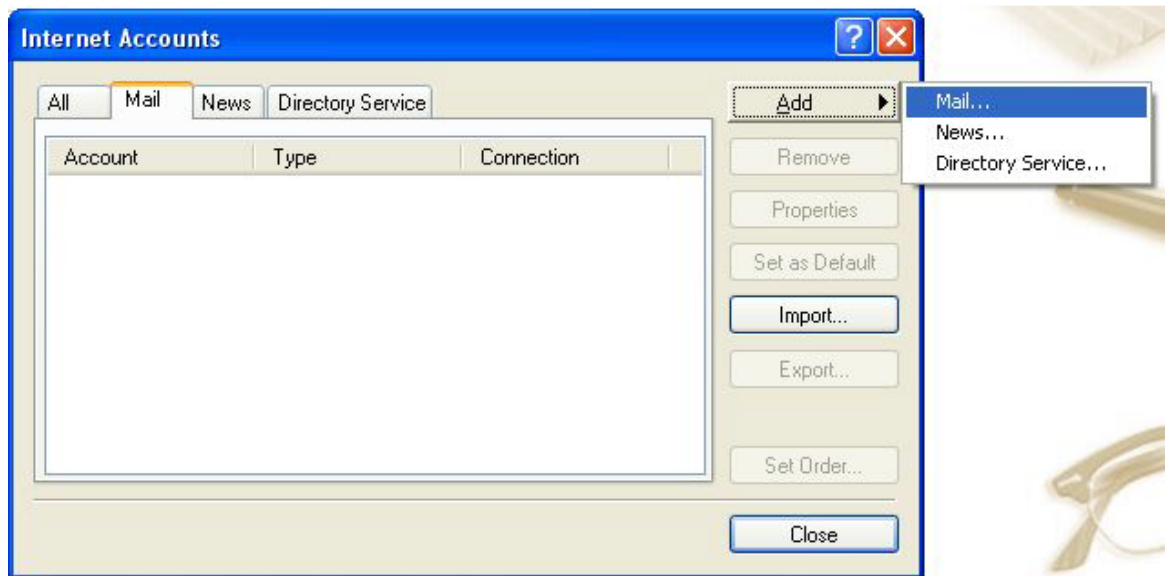

5. จะปรากฏหน้าต่างซ้อนขึ้นมาชื่อว่า Your Name ให้พิมพ์ ในช่อง Display name เป็นชื่อ-นามสกุล เต็มของท่าน แล้วคลิก Next เพื่อทำขั้นตอนต่อไป



6. หน้าต่าง Internet E-mail Address ให้พิมพ์ Email Address ของท่านลงไปในช่วง แล้วคลิก Next เพื่อทำขั้นตอนต่อไป

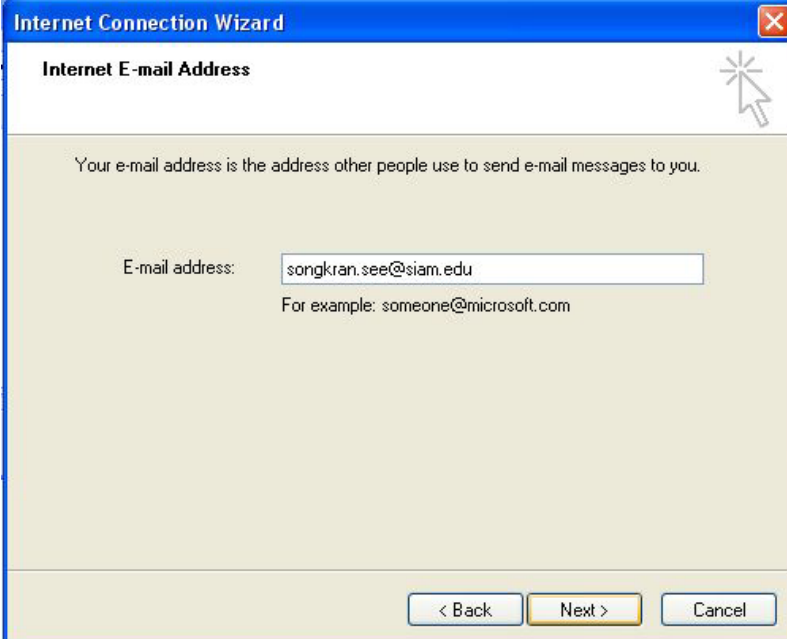

The screenshot shows the 'Internet Connection Wizard' dialog box with the title 'Internet E-mail Address'. The text inside reads: 'Your e-mail address is the address other people use to send e-mail messages to you.' Below this, there is a label 'E-mail address:' followed by a text input field containing 'songkran.see@siam.edu'. Underneath the input field, it says 'For example: someone@microsoft.com'. At the bottom of the dialog, there are three buttons: '< Back', 'Next >', and 'Cancel'.

7. จากนั้นในหน้าต่าง E-mail Server Names

ในช่วง Incoming mail (POP3, IMAP or HTTP) server :

และช่วง Outgoing mail (SMTP) server :

ให้พิมพ์เหมือนกันว่า : webmail.siam.edu แล้วคลิก Next เพื่อทำขั้นตอนต่อไป

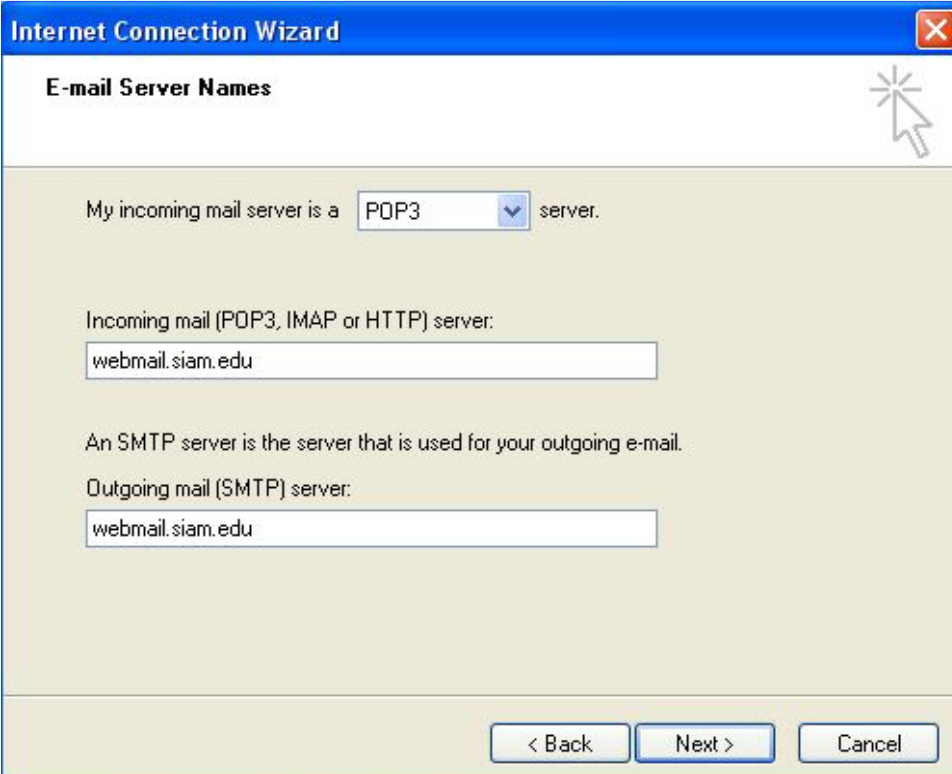

The screenshot shows the 'Internet Connection Wizard' dialog box with the title 'E-mail Server Names'. The text inside reads: 'My incoming mail server is a POP3 server.' Below this, there is a label 'Incoming mail (POP3, IMAP or HTTP) server:' followed by a text input field containing 'webmail.siam.edu'. Underneath, it says 'An SMTP server is the server that is used for your outgoing e-mail.' Below this, there is a label 'Outgoing mail (SMTP) server:' followed by a text input field containing 'webmail.siam.edu'. At the bottom of the dialog, there are three buttons: '< Back', 'Next >', and 'Cancel'.

8. ต่อมาในหน้าต่าง Internet Mail Logon

- * ในช่อง Account name : ให้พิมพ์ Email ของท่านลงไป
- * ช่อง Password : ก็ให้พิมพ์ลงไปเช่นกัน และทำเครื่องหมาย หน้าช่อง Remember password ด้วย จากนั้น กดคลิก Next เพื่อทำขั้นตอนต่อไป

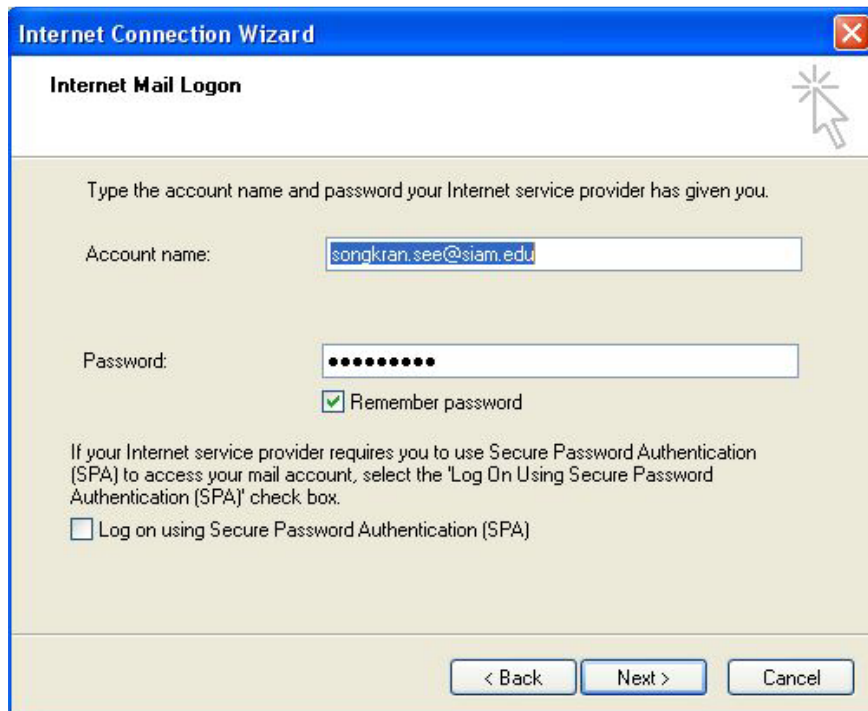

Internet Connection Wizard

Internet Mail Logon

Type the account name and password your Internet service provider has given you.

Account name:

Password:

Remember password

If your Internet service provider requires you to use Secure Password Authentication (SPA) to access your mail account, select the 'Log On Using Secure Password Authentication (SPA)' check box.

Log on using Secure Password Authentication (SPA)

< Back Next > Cancel

9. หน้าต่าง Congratulations จะสิ้นสุดการติดตั้ง Email ให้กดปุ่ม Finish

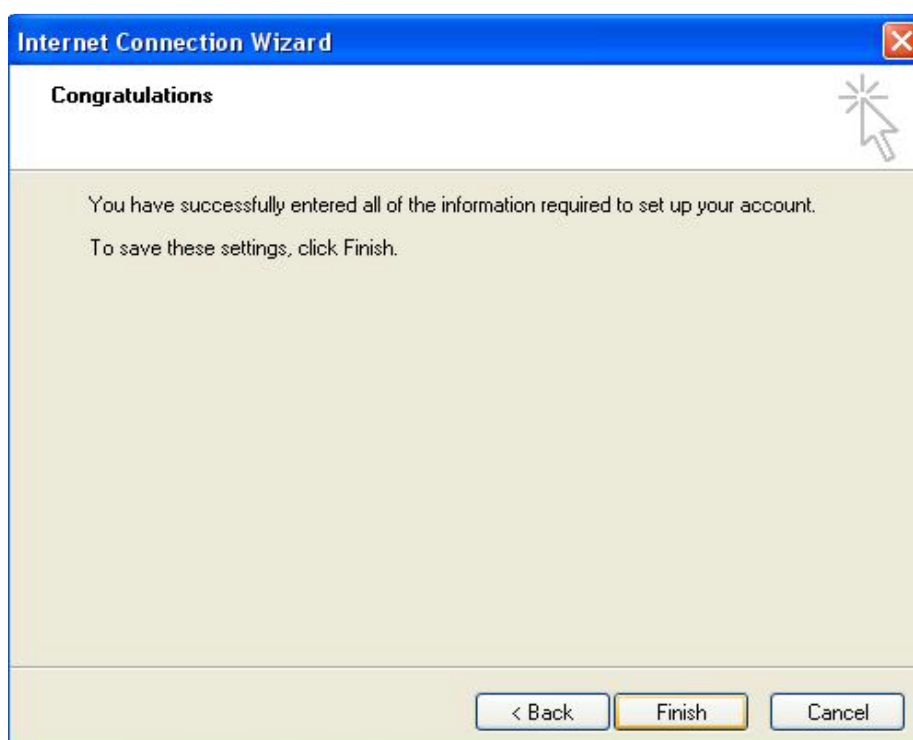

Internet Connection Wizard

Congratulations

You have successfully entered all of the information required to set up your account.
To save these settings, click Finish.

< Back Finish Cancel

9. จากนั้นจะกลับมาสู่หน้าต่าง Internet Accounts ให้คลิก Mouse ซ้าย 1 ครั้งที่ webmail.siam.edu แล้วคลิกที่ปุ่ม Properties

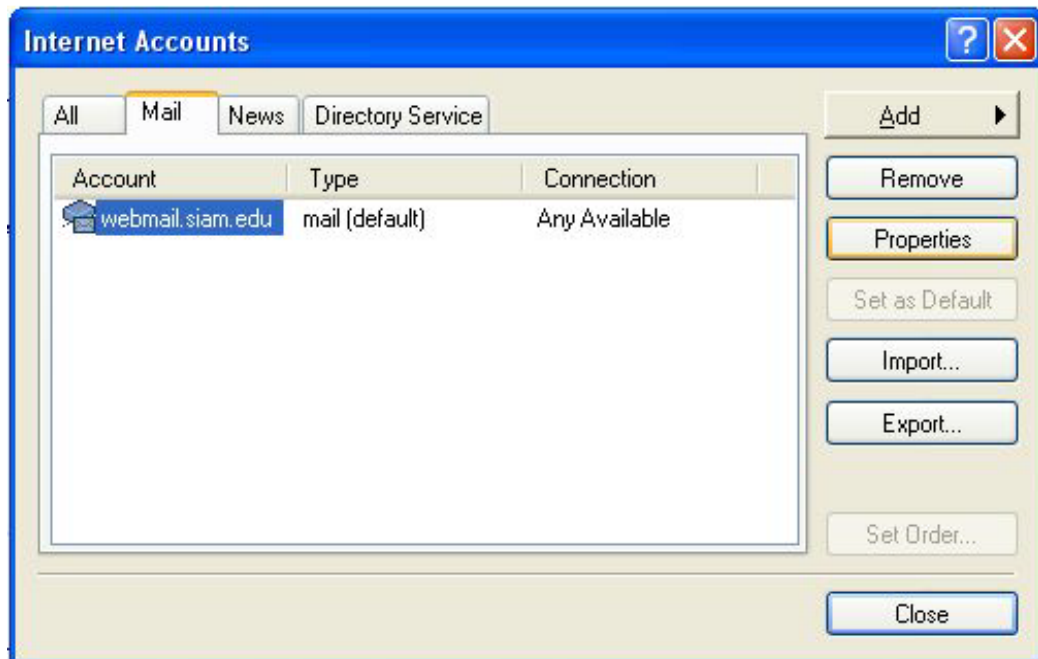

10. ที่เมนู “General” ในช่อง Organization : พิมพ์ว่า Siam University แล้วเลือกเมนู Servers เป็นลำดับต่อไป

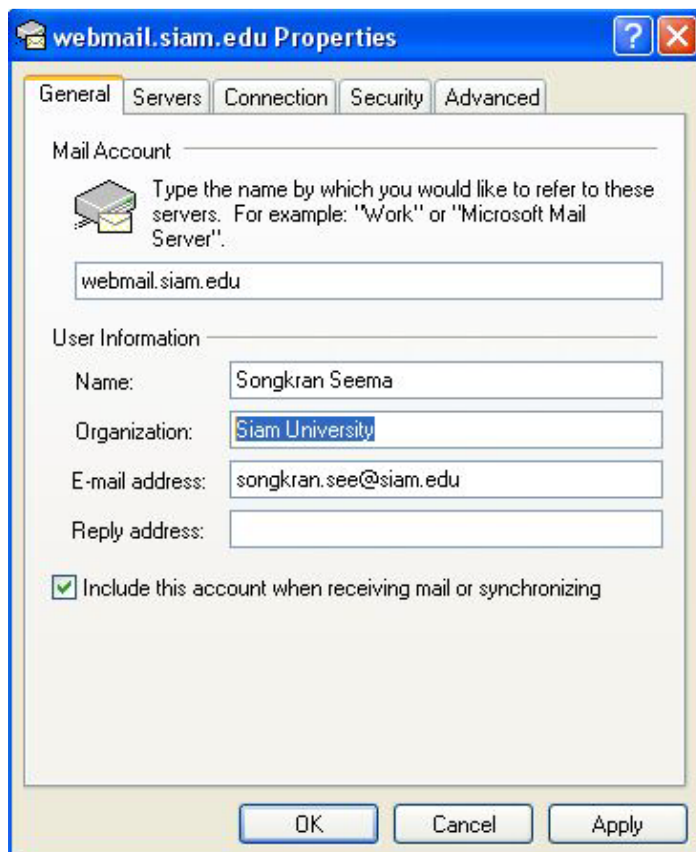

11. ที่เมนู Servers ในส่วน Outgoing Mail Server ให้ทำเครื่องหมาย หน้าช่อง My server requires authentication แล้วเลือกเมนู Advanced เป็นลำดับต่อไป

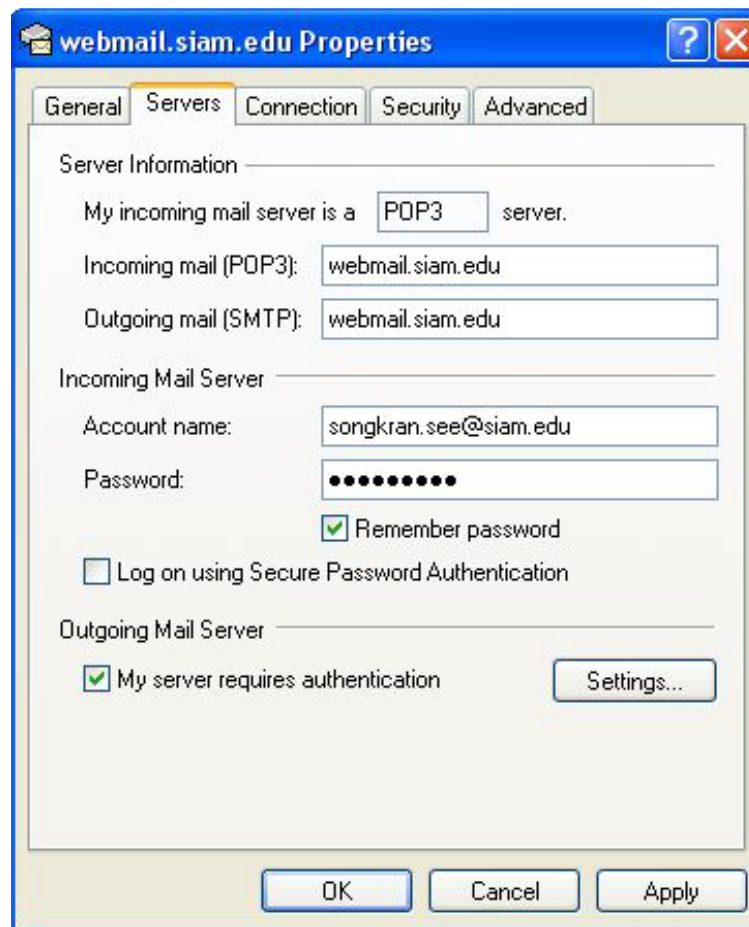

12. ที่เมนู Advanced

* ในส่วนของ Outgoing mail (SMTP) : จากเดิม 25 ให้เปลี่ยนเป็น 587

* ในส่วนของ Delivery ให้ทำเครื่องหมาย หน้าช่อง

Leave a copy of messages on server ในกรณีที่ต้องการเก็บรักษา Mail ไว้ที่ Server
จากนั้น กดปุ่ม OK และ Close

